SOLICITAÇÃO DE COMPRA DENTRO DA O.M

- Para realizar a atualização à solicitação de compra dentro da O.M é necessário logar no SISLOC.

  Obs: Procedimento deve ser feito dentro da Ordem de Manutenção para compra de peças e itens para manutenção no equipamento específico os itens solicitados através desse procedimento não são para estoque.

  Rotina: Localizar a O.M > Na aba 4 Peças

  Para adicionar remover ou excluir peças utilizar a linha conforme abaixo:
  botões **+ - x**

Imagem: Exemplo ilustrativo de peças inseridas na OM.

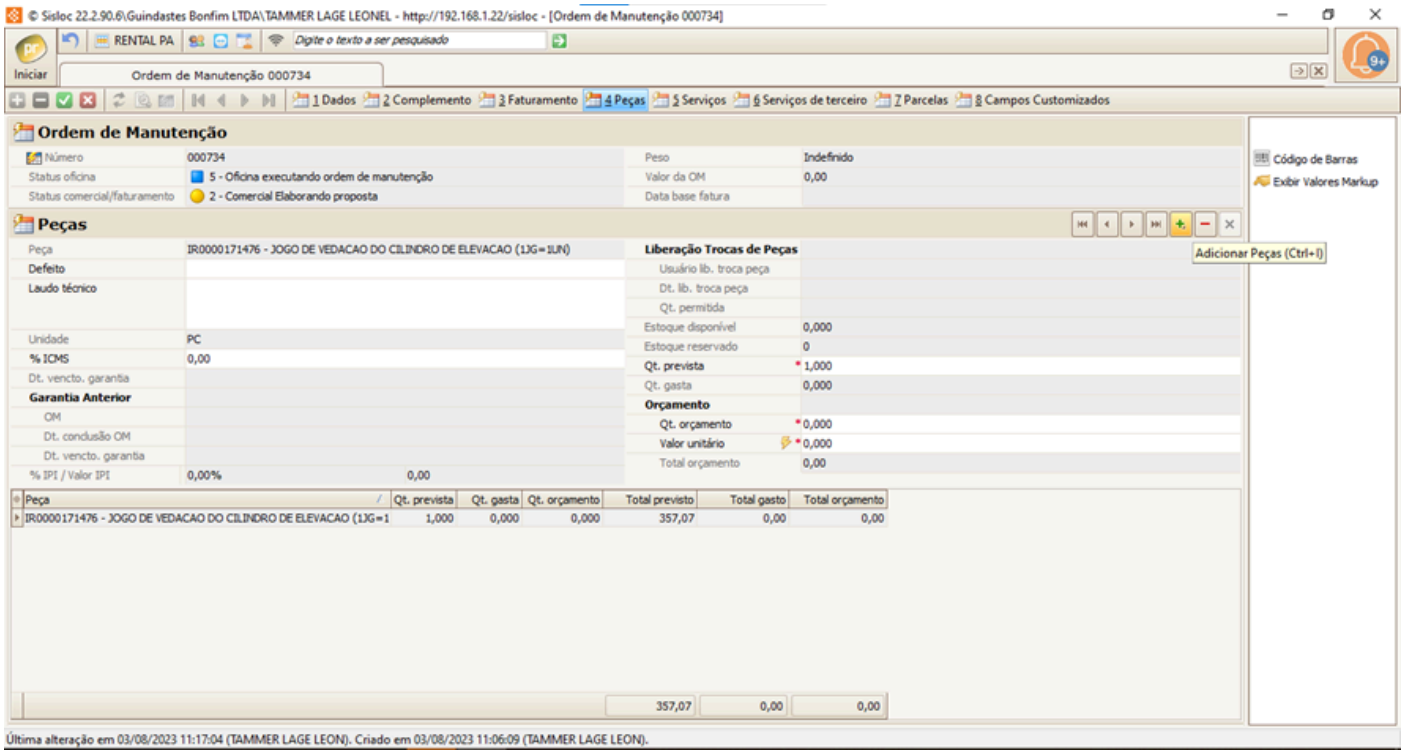

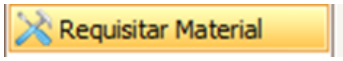

Preencher os campos:

Peça: Preencher com o código da peça (% = chave de pesquisa)

Qt. prevista: Preencher com a quantidade a ser utilizada na manutenção

Qt. orçamento: Sempre deixar zerado

Valor unitário: Sempre deixar zerado

	Salvar após inserir as peças na OM
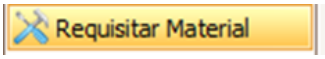	Clicar em Requisitar Material
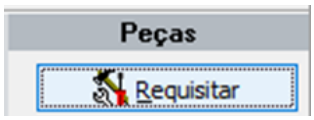	Clicar em Requisitar
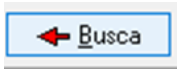	Clicar em busca
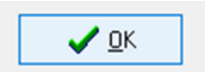	Clicar em OK
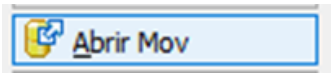	Clicar em Abrir Mov
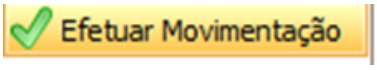	Clicar em Efetuar Movimentação
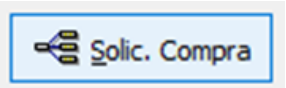	Clicar em Solic. Compra

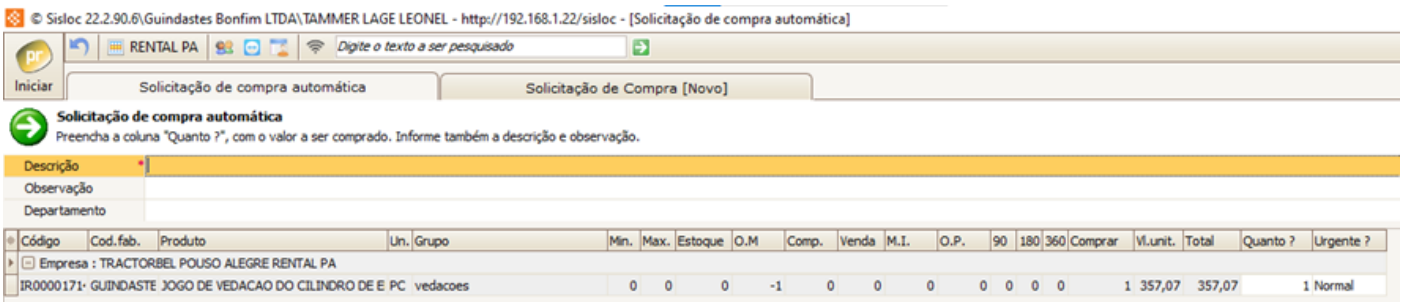

Preencher os campos:

Descrição: Informar sempre **Cliente** ou **Oficina** - **Patrimônio** - **Serial** - **Nº da OM** - **Modelo do equipamento**

Observação: Preencher o mesmo que a “Descrição”

Departamento: 5 - MANUTENÇÃO

Quanto?: Preencher com a quantidade a ser solicitada

Urgente?: Preencher com a necessidade Normal Urgente ou (Regularização = Usado para quando é comprado uma peça e feito o processo depois)

10 de nov. de 2023